

図書館要覧

平成20年

名張市立図書館

図書館の自由に関する宣言

1979年改訂

社団法人 日本図書館協会
(1979年5月30日 総会決議)

図書館は、基本的人権のひとつとして知る自由を持つ国民に、資料と施設を提供することを、もっとも重要な任務とする。

この任務を果たすため、図書館は次のことを確認し実践する。

- 第1 図書館は資料収集の自由を有する。
- 第2 図書館は資料提供の自由を有する。
- 第3 図書館は利用者の秘密を守る。
- 第4 図書館はすべての検閲に反対する。

図書館の自由が侵されるとき、われわれは団結して、あくまで自由を守る。

目 次

1 . 図書館のあゆみ.....	1
2 . 図書館の概要	
(1) 建物の概要.....	4
(2) 案内図.....	4
(3) 施設の概要.....	5
(4) 移動図書館『やまなみ号』.....	7
(5) 平成209年度 運営方針.....	8
(6) 事務分掌.....	9
3 . 図書館資料	
(1) 平成19年度 図書資料 蔵書冊数(分類別).....	10
(2) 平成19年度 図書資料 受入・除籍状況.....	10
(3) 平成19年度 視聴覚資料 所蔵状況.....	11
(4) 平成19年度 視聴覚資料 利用人数(月別).....	11
(5) 雑誌.....	12
(6) 新聞.....	13
4 . 利用状況	
(1) 平成19年度 入館者数・貸出冊数・貸出件数(月別).....	14
(2) 平成19年度 貸出冊数・貸出件数(館別).....	15
(3) 年度別 入館者数・貸出冊数・蔵書冊数【5ヶ年】.....	16
(4) 平成19年度 移動図書館 ステーション別 統計.....	17
(5) 平成19年度 新規登録者数(月別).....	18
(6) 平成19年度 新規登録者数(地区別).....	18
(7) 平成19年度 全登録者数(地区別).....	19

(8) 平成 1 9 年度 貸出冊数 (年齢別)	20
(9) 平成 1 9 年度 貸出冊数 (地区別)	21
(10) 平成 1 9 年度 貸出冊数 (分類別)	22
(11) 平成 1 9 年度 リクエスト・相互貸借 状況	23
(12) 平成 1 9 年度 各種指数	24
(13) 各種指数の推移【 5 ヶ年】	25
(14) 各種数値の推移【 5 ヶ年】	26

5 . 行事

平成 1 9 年度 定例行事	27
----------------------	----

6 . 図書館協議会委員

28

7 . 図書館協力者

(1) ボランティア	28
(2) 定期的寄贈者	29

1 . 図書館のあゆみ

昭和44年	7月	図書館 開設
	11月	読書感想文コンクール 開催
45年	12月	第二会議室（集会室）竣工
46年	5月	巡回文庫開始 配本所1ヶ所
	9月	動植物同定会 開始 夏休み郷土歴史教室 開始
47年	4月	名張青年会議所からマイクロフィルムカメラ式 寄贈
	6月	巡回文庫配本所7ヶ所に増設
	7月	『郷土資料目録 第1輯』 刊行（創立3周年記念）
	12月	移動図書館 「やまなみ号」巡回開始 全ステーション8ヶ所
48年	10月	貸出冊数を2冊とし、期間を2週間に延長
49年	2月	児童コーナー 新設
	7月	創立5周年記念式典挙行 『郷土資料目録 第2輯』 刊行
50年	8月	おはなし会と紙芝居 開始、植物・昆虫・岩石採集会 開始
51年	6月	移動図書館 新車を配車 全ステーション16ヶ所
	11月	おきつも歌碑 建碑、除幕（名張ライオンズクラブより寄贈）
52年	3月	母親研修会 開始
53年	2月	郷土玩具展示 開始
	4月	貸出冊数3冊に 学生貸出券1ヶ年有効に
	7月	第1回 ちびっこ映画会 開始
54年	5月	第二郷土資料室 設置
	7月	創立10周年記念式典 挙行 『郷土資料目録 第3輯』 刊行
55年	3月	高北文庫、ライオンズ文庫、ロータリー文庫 設置
56年	10月	弱視者用拡大読書器 設置（社会福祉事務所より配属）
57年	3月	豊永文庫 設置
	5月	移動図書館 ステーション2ヶ所 増設
	12月	阪本文庫 設置
58年	2月	古文書研究講座 開講
	8月	パソコン（マップ先生） 設置（高橋建次郎氏より寄贈）
59年	3月	『名張市史料集 第1輯（新田開発関係文書）』 刊行
	5月	小西文庫 設置
	10月	創立15周年式典 挙行 『郷土資料目録 第4輯』 刊行
61年	3月	『名張市史料集 第2輯（名張藤堂家文書）』 刊行
	8月	新図書館 新築工事 起工式
62年	5月	旧図書館 業務停止
	5月	新館に時計塔 設置、除幕（名張ライオンズクラブより寄贈）
	6月	ブロンズ像 設置、除幕（名張ロータリークラブより寄贈）
	7月	新図書館 竣工式、新図書館開館、電算システム稼動 開始
	8月	移動図書館の巡回が1ステーション月2回に
	12月	名作映画会 開始
63年	6月	歴史読書講座（そみの会） 開講
	7月	新築1周年記念美術展（県移動美術展） 開催
	9月	星座教室 開始
	12月	新築1周年記念式典 挙行（平井 隆太郎 氏 記念講演）

平成元年	4月	貸出冊数を5冊に
	7月	『名張市史料集 第3輯(地誌取調上申書 上巻)』刊行
2年	1月	郷土かるた大会 開始
	3月	『名張市史料集 第4輯(地誌取調上申書 下巻)』刊行
3年	3月	『郷土資料目録 第5輯』刊行
	4月	『図書館カレンダー』発行 開始
	10月	第7回日本図書館協会建築賞 受賞
4年	3月	乱歩ミステリー展・映画会 開催
	7月	電算システム更新 利用者用検索機1台 設置
	9月	おはなし会ボランティア 活動開始
5年	4月	移動図書館 新車を配車、貸出冊数を10冊に
	5月	乱歩読書講座(乱歩パノラマ館) 開講
6年	4月	利用者用検索機1台増設(計2台)
8年	4月	館外貸出利用者の資格範囲の拡大(近隣市町村在住まで)
	5月	おはなしのくに「おはなばたけ」(ストーリーリング) 開始
	8月	親子乱歩パノラマ館 開催
	9月	つつじが丘公民館図書室へ職員派遣開始(月2回)
9年	3月	江戸川乱歩リファレンスブック 『乱歩文献データブック』刊行
	3月	『郷土資料目録 第6輯』刊行
	5月	図書館資料除籍要綱 制定
	7月	電算システム更新 利用者用検索機3台
	10月	新館オープン10周年記念式典 開催
10年	3月	江戸川乱歩リファレンスブック2 『江戸川乱歩執筆年譜』刊行
	3月	『名張市史料集 第5輯(名張藤堂家文書2)』刊行
	4月	移動図書館 全ステーション27ヶ所、インターネット公共端末設置
11年	4月	複写サービス コイン式に変更、三重県図書館情報ネットワークに参加
	6月	図書リサイクルコーナー設置
12年	4月	複写サービス カラーコピー開始
13年	2月	ワープロ・パソコン利用者優先席設置
13年	4月	移動図書館 全ステーション31ヶ所
14年	7月	電算システム更新 利用者用検索機4台、貸出期限票をレシート式に変更
	7月	ホームページ開設、インターネットからの蔵書検索開始
	7月	音声機能付き拡大読書器設置
	10月	ホームページからの予約受付開始
	10月	乱歩ふるさと発見50年記念事業「乱歩再臨」市と共催
	12月	『名張市史料集 第6輯(名張藤堂家文書3 幕末維新 上・下)』刊行
15年	3月	利用者用パソコン3台設置
	3月	エルネット(教育情報衛星通信ネットワーク)受信設備設置
	3月	江戸川乱歩リファレンスブック3 『江戸川乱歩著書目録』刊行
16年	3月	対面朗読サービス ボランティアによる定例化に移行
	3月	利用者アンケート調査実施(3/2~3/7)
	12月	身体障害者図書等貸出郵送サービス開始
17年	4月	移動図書館 全ステーション33ヶ所

- 18年 10月 カウンター業務等一部民間委託開始
- 10月 館外貸出利用者の資格範囲の拡大（三重県内、奈良県内在住まで）
- 10月 開館時間延長（9時30分から19時00分まで）
- 10月 祝日開館実施
- 19年 3月 利用者アンケート調査実施（3/14～3/20）
- 4月 移動図書館 全ステーション32ヶ所
- 6月 社会人優先席設置
- 20年 2月 ワープロ・パソコン利用者優先席増席

2 . 図書館の概要

(1) 建物の概要

構 造	鉄筋コンクリート 2 階建 (地下 1 階、地上 2 階、一部鉄骨造)
敷地面積	6 , 5 8 2 m ²
建築面積	1 , 7 4 1 m ²
建築延面積	2 , 0 7 0 m ²
着 工	昭和 6 1 年 8 月 2 日
竣 工	昭和 6 2 年 4 月 3 0 日
開 館	昭和 6 2 年 7 月 4 日
設 計 監 理	株式会社 ^{ヤマト} 和 設計事務所
施 工	大日本土木 株式会社 大阪支店

(2) 案内図

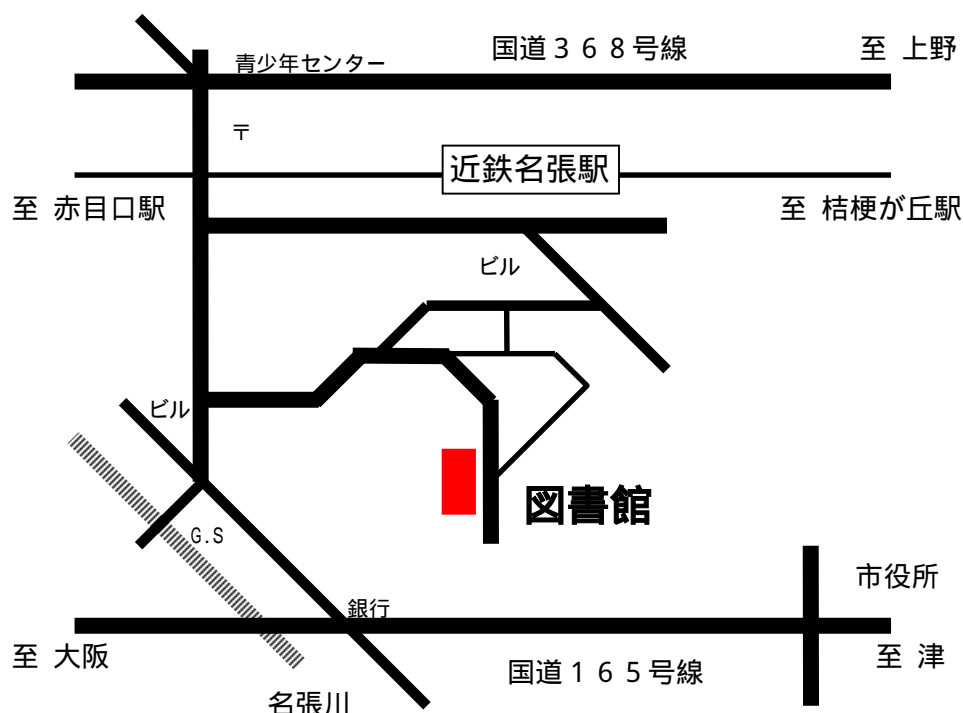

近鉄名張駅から徒歩約 1 0 分

(3) 施設の概要

受付カウンター

貸出・返却・資料検索などコンピュータ処理により迅速に行います。
利用者登録や視聴覚資料利用等の各種申込から読書相談まで全ての受付窓口です。

一般書コーナー

一般成人を対象にした図書を集めており、自由に閲覧できるコーナーです。
それぞれの図書に書かれているテーマ別にまとめて配架しています。
調査・研究のための参考図書も各テーマ別の書棚に分かれて置いてあります。

児童書コーナー

中学生以下の児童を対象にした図書を集めたコーナーです。
読み物を中心に、絵本や紙芝居などもあります。

おはなし室

ミニステージ風の部屋です。紙芝居や絵本の読み聞かせなどで楽しめます。
『おはなし会』も開催しています。

新聞・雑誌コーナー

新聞や雑誌などの軽読書をお楽しみ下さい。

郷土資料室

名張市や三重県・奈良県についての資料を揃えています。
荘園や能楽など名張に関連する事柄についても幅広く収集しています。
入手困難で貴重な資料が多いため、資料の室外への持ち出しや貸出はできません。

江戸川乱歩コーナー

名張市生誕の推理小説作家江戸川乱歩に関する資料を収集、展示しています。

視聴覚コーナー

コンパクトディスクやDVD・ビデオテープなどの視聴をお楽しみ下さい。

1階ラウンジ

玄関左横の館内で唯一飲食が可能なところです。食事や休憩等にご利用下さい。

読書席

図書館資料を利用するための席です。窓際に約100席あります。

ワープロ・パソコン利用者優先席

ワープロやパソコンを使って図書館資料を利用される方の優先席です。
11席あります。

社会人優先席

社会人の方の優先席です。5席あります。

リサイクルコーナー

図書館で不用になった資料の一部を置いてあります。
この資料は、自由に持ち帰って再利用して下さい。返す必要はありません。

利用者用検索機

画面に指を触れて文字を入力し、図書館に希望の資料があるか調べられます。
書名や著者名等から探すことができ、どこの書棚に並んでいるかまでわかります。

利用者用パソコン

インターネットのホームページなどで情報を調べることができます。

音声機能付き拡大読書機

資料の活字を大きな文字で画面に映したり、音声で読み上げます。

視聴覚室（2F）

視聴覚設備があり、催し物や講座、展示会等を行っています。
書かれた文字や絵などをスクリーンに映す『教材提示装置』の使用や
音訳グループの方にご利用いただける録音室もあります。

(4) 移動図書館『やまなみ号』

- ・ 図書館サービスを市内全域に行い、児童や高齢者など来館が困難な人々にもサービスが受けられるよう、年間の巡回日程表に従い、月2回定期的に巡回しています。
- ・ 小説、実用書から児童書、絵本、紙芝居まで約3千冊の本を積んでいます。また、リクエストに応じて読みたい本をお持ちします。
- ・ 貸出は本館と共通で、返却は次の巡回日までです。
『図書利用カード』も作れますし、本館の本を返すこともできます。

平成20年4月 現在

曜日	ステーション名	駐車時間	駐車場所
水	赤目保育所	11:10 - 11:40	赤目町榎448-3: 保育所前空き地
	すずらん台小学校	14:00 - 15:00	すずらん台東3-219
	東部保育所	15:20 - 15:50	美旗町中1番299
	美旗町池の台集会所	16:10 - 16:40	美旗町池の台東176
木	桔梗が丘公民館	改築工事のため休止中	
	桔梗が丘南小学校	13:10 - 13:40	桔梗が丘5-12-38
	比奈知小学校	15:30 - 16:00	下比奈知1422
金	百合が丘西第2集会所	10:30 - 11:00	百合が丘西3-4
	百合が丘東第2集会所	11:10 - 11:40	百合が丘東5-239
	こども支援センターかがやき	14:00 - 14:30	桔梗が丘西3-3-107
	緑が丘婦人消防会館	15:00 - 15:30	緑が丘中229
	美旗町藤が丘(調整池付近)	16:00 - 16:30	美旗町藤が丘
土	桔梗が丘南(古墳公園西側)	10:30 - 11:30	桔梗が丘南1-3 古墳公園西側
	つつじが丘南集会所	14:00 - 14:30	つつじが丘南3-205
	つつじが丘北集会所	14:40 - 15:10	つつじが丘北7-205
	桔梗が丘8番町公園内	15:30 - 16:30	桔梗が丘8-2: 管理事務所横
水	滝之原小学校・保育所	10:30 - 11:30	滝之原1050: 小学校・滝之原1067: 保育所横空き地
	国津小学校	14:00 - 14:40	神屋1866
	西田原保育所	15:20 - 15:50	西田原2340-1
	うぐいす台第2公園	16:00 - 16:30	東田原125
木	薦原小学校・保育所	10:30 - 11:30	薦生1595: 小学校・薦生1590-2: 保育所
	桔梗が丘東小学校	12:50 - 13:30	桔梗が丘7-1-86
	すずらん台西公園前	16:00 - 16:30	すずらん台西1-98
金	富貴ヶ丘6番町中広場	10:30 - 11:00	富貴ヶ丘6-42-20
	富貴ヶ丘集会所	11:10 - 11:40	富貴ヶ丘3-221-1
	蔵持工業団地	12:00 - 12:15	夏見2830: 吉谷靴下(株)内
	錦生小学校	13:30 - 13:30	安部田2270
	近鉄百貨店B館駐車場	15:30 - 16:30	桔梗が丘2-4
土	桔梗が丘5番町鳴滝池前	10:30 - 11:30	桔梗が丘5-6-41
	美旗中2・3番集会所	14:00 - 14:40	美旗町中2-146
	梅が丘中央集会所前	15:10 - 15:40	梅が丘北2-273
	梅が丘市民センター	15:50 - 16:30	梅が丘南5-184

平成19年度とステーションの変更があります。

(5) 平成 2 0 年度 運営方針

平成 2 0 年度教育行政の方針と施策 (抜粋)

市立図書館につきましては、子どもから大人まですべての市民に親しまれる図書館づくりに努める中、窓口業務等の民間委託による成果の検証を進めつつ、さらなる民間活力の積極的な導入によるサービスの拡充や、新しいサービスの実現に向けた検討を進めてまいります。

平成 2 0 年度名張市教育委員会の取組 (抜粋)

第 4 章 心豊かな教育と文化に包まれた、ゆとりある暮らし

第 2 節 豊かな心をはぐくむ生涯学習の推進

1 生涯学習

(1) 学習機会の総合的整備

学習推進体制の充実

- ・ 図書館サービスを充実するため、江戸川乱歩資料や郷土資料並びに新刊図書の収集・整備に努めるとともに、他図書館との相互貸借等を進めます。

(教育委員会の取組)

(図書館)

- ・ 図書館運営事業 (資料提供機能の充実) (17,600 千円)
利用者の様々なニーズに対応するため、郷土や乱歩に関連のある図書や視聴覚資料の充実を図ります。
- ・ 図書館の民間委託の成果検証
窓口業務等の民間委託による成果を検証し、積極的な民間活力の導入によるサービスの拡充等について検討します。

(6) 事務分掌

- 1 . 図書館の運営、企画及び会計事務に関すること。
- 2 . 文書の收受、発送及び保存並びに公印に関すること。
- 3 . 施設、設備、器具備品等の維持管理並びにその利用に関すること。
- 4 . 図書館協議会に関すること。
- 5 . 統計、要覧等の編集、発行及び広報に関すること。
- 6 . 関係諸団体との連絡調整に関すること。
- 7 . 図書館の庶務に関すること。
- 8 . 図書館資料の収集、寄贈、寄託及び整理並びに活用、保存に関すること。
- 9 . 図書館の電算処理業務に関すること。
- 10 . 図書館資料の閲覧、貸出し、複写等利用に関すること。
- 11 . 受付、案内、相談、施設見学等奉仕に関すること。
- 12 . 移動図書館及び巡回文庫に関すること。
- 13 . 読書会、研究会、講座、映画会、展示会等行事の企画、運営及び実施に関するこ
と。

職員内訳 (平成20年4月現在)

館長	1名
室員	2名

委託事業者(株)図書館流通センター) 13名

委託事業者の職員数は、年間実労働時間の合計を2080時間(40時間/週×52週)を1人として
換算して算出した数字

3 . 図書館資料

(以下、統計資料については、平成20年3月31日現在とする。)

(1) 平成19年度 図書館資料 蔵書冊数(分類別)

区分/年度	平成18年度	平成19年度	
総数	262,938	267,528	100.0%
一般書	187,408	190,097	71.1%
児童書	57,295	58,966	22.0%
郷土資料	18,235	18,465	6.9%
総記	14,612	14,768	5.5%
哲学・宗教	9,360	9,444	3.5%
歴史・地理	21,783	22,059	8.2%
社会科学	28,788	29,004	10.9%
自然科学	17,762	18,123	6.8%
技術	21,872	22,077	8.3%
産業	8,895	9,056	3.4%
芸術	24,065	24,148	9.0%
言語	5,380	5,298	2.0%
文学	39,286	39,949	14.9%
小説	48,119	49,522	18.5%
絵本	21,562	22,320	8.3%
紙芝居	1,455	1,760	0.7%

雑誌を除く

(2) 平成19年度 図書館資料 受入・除籍 状況

購入	9,260
寄贈	823
受入合計	10,083
除籍	5,493
差引	4,590

(3) 平成 1 9 年度 視聴覚資料 所蔵状況

資 料 名	購 入	寄 贈	受 入 合 計	総 数
ビデオ・テープ	2		2	2,477
レーザー・ディスク			0	230
コンパクト・ディスク	55		55	3,025
レ コ ー ド			0	94
カセット・テープ			0	37
マイクロ・フィルム	33		33	130
D V D			0	379
合 計	90	0	90	6,372

(4) 平成 1 9 年度 視聴覚資料 利用人数 (月別)

月	ビデオ		C D		開館日数
	合 計	1 日 平 均	合 計	1 日 平 均	
4	568	23	103	4	25
5	402	22	63	4	18
6	432	20	88	5	22
7	573	22	144	6	26
8	722	28	146	6	26
9	544	20	158	6	27
10	466	18	108	4	26
11	430	17	84	3	25
12	446	19	107	4	24
1	477	20	82	3	24
2	495	20	90	4	25
3	585	23	95	4	25
合計	6,140	21	1,268	4	293

(5) 雑誌

全104タイトル(平成20年4月現在)

雑誌名	刊行度	保存年
AERA	週刊	1年
アスキーdotPC	月刊	永久
新しい住まいの設計	月刊	1年
アニファ	月刊	1年
いきいき	月刊	1年
一枚の繪	月刊	1年
田舎暮らしの本	月刊	1年
潮	月刊	3年
おそいはやいひくいたかい	季刊	3年
おおきなポケット	月刊	永久
オートバイ	月刊	1年
おしゃれ工房	月刊	3年
おひさま	月刊	1年
オレンジページ	月2	1年
音楽の友	月刊	1年
会社四季報	季刊	3年
かがくのとも	月刊	永久
活字倶楽部	季刊	3年
家庭画報	月刊	1年
カメラマン	月刊	永久
関西のつり	月刊	1年
観世	月刊	永久
きょうの健康	月刊	1年
きょうの料理	月刊	1年
近代将棋	月刊	1年
近鉄時刻表	年刊	3年
Goodリフォーム	月刊	1年
暮らしの手帖	奇月	永久
クロワッサン	月2	1年
ケーブルテレビ番組ガイド	月刊	1年
芸術新潮	月刊	3年
月刊 自家用車	月刊	永久
月刊 消費者	月刊	永久
月刊 たしかな目	月刊	永久
月刊 奈良	月刊	永久
月刊 MOE(モエ)	月刊	1年
現代	月刊	1年
子供の科学	月刊	3年
こどものとも	月刊	永久
こどものとも0・1・2	月刊	永久
こどものとも(年中向き)	月刊	永久
この本読んで	季刊	3年
暮ワールド	月刊	1年
ザ・テレビジョン中部版	週刊	1年
サライ	月2	永久
サンデー毎日	週刊	1年
JTB時刻表	月刊	1年
週刊 朝日	週刊	永久
週刊 金曜日	週刊	1年
週刊 東洋経済	週刊	1年
主婦の友	月刊	永久
趣味の園芸	月刊	3年

雑誌名	刊行度	保存年
ジュリスト	月刊	永久
小説推理	月刊	永久
SCREEN	月刊	1年
すてきな奥さん	月2	1年
ステラ 関西版	週刊	1年
SPA!	週刊	1年
世界	月刊	1年
そよ風のように街にでよう	季刊	3年
TIME【英語】	週刊	1年
たくさんのふしぎ	月刊	永久
旅	月刊	1年
ダ・ヴィンチ	月刊	永久
たまごクラブ	月刊	1年
短歌	月刊	1年
ちいさいおおきいよわいつよい	季刊	3年
ちいさなかがくのとも	月刊	永久
鉄道ジャーナル	月刊	1年
天文ガイド	月刊	永久
Number(ナンバー)	隔週	1年
日経エンターテインメント	月刊	1年
日経PC21	月刊	1年
日経ビジネス	週刊	1年
ニューズウィーク日本語版	週刊	1年
Newsがわかる	月刊	1年
ニュートン	月刊	1年
年少版こどものとも	月刊	永久
non・no	月2	1年
俳句	月刊	1年
俳句界	月刊	1年
母の友	月刊	永久
ぴあ 関西版	隔週	1年
BE-PAL(ビ・パル)	月刊	3年
ピチレモン	月刊	1年
ヒューマンライツ	月刊	1年
ひよこクラブ	月刊	1年
婦人公論	月2	1年
プレジデント	月刊	永久
文藝春秋	月刊	3年
POPEYE(ポパイ)	月2	1年
ポプラディア	月刊	1年
money Japan	月刊	1年
ミステリマガジン	月刊	永久
ミセス	月刊	1年
MEN'S NON-NO	月刊	1年
MORE(モア)	月刊	1年
モノマガジン	月2	1年
山と溪谷	月刊	1年
Yomiuri Weekly	週刊	1年
ラジオ深夜便	月刊	1年
歴史街道	月刊	永久
歴史読本	月刊	1年
ワイヤーママ	隔月	永久

(6) 新聞

受入新聞一覧

朝日新聞	中日新聞	読売新聞	毎日新聞	産経新聞
日本経済新聞	伊勢新聞	The Japan Times	日刊スポーツ	伊和新聞
聖教新聞	赤旗	週刊読書人	伊和ジャーナル	名張タイムス

保存新聞一覧

縮刷版

朝日新聞 昭和44年～

三重県版

朝日新聞 大正4年～（ただし、大正4年～昭和43年は、マイクロフィルム）

毎日新聞 昭和15年～

中日新聞 昭和43年～

産経新聞 昭和43年～

読売新聞 昭和50年～

地方紙

伊賀新聞 明治42年～大正元年（マイクロフィルム）

伊賀新報 明治45年～大正元年（マイクロフィルム）

三和タイムス 昭和43年～昭和50年，昭和58年，昭和59年

三和タイムス・名張ニュース 昭和51年～平成5年1月

新伊賀 平成3年12月～平成4年5月

新名張 昭和40年～昭和52年

名張民報 昭和49年～平成元年9月

三重新報 昭和59年～平成3年

ぴーぷる名張 平成元年～平成4年

伊和ジャーナル 昭和60年～

伊和新聞 昭和25年～

名張タイムス 平成5年～

YOU 昭和61年～

伊勢新聞 平成12年～

4 . 利用状況

(1) 平成 1 9 年度 入館者数・貸出冊数・貸出件数 (月別)

月	入館者数	1 日平均	貸出冊数	1 日平均	貸出件数	1 日平均	開館日数
4	20,444	818	43,036	1,721	9,325	373	25
5	14,724	818	32,368	1,798	7,224	401	18
6	18,734	852	42,295	1,923	9,367	426	22
7	22,377	861	47,701	1,835	10,638	409	26
8	25,759	991	52,579	2,022	11,535	444	26
9	23,066	854	50,131	1,857	11,189	414	27
10	19,938	767	44,598	1,715	10,022	385	26
11	20,329	813	44,857	1,794	9,886	395	25
12	19,060	794	42,655	1,777	9,135	381	24
1	20,552	856	44,964	1,874	9,718	405	24
2	20,829	833	46,562	1,862	10,133	405	25
3	22,498	900	48,495	1,940	10,444	418	25
合計	248,310	847	540,241	1,844	118,616	405	293

(2) 平成 1 9 年度 貸出冊数・貸出件数 (館別)

月	貸出冊数			貸出件数		
	本 館	移 動 図 書 館	合 計	本 館	移 動 図 書 館	合 計
4	40,139	2,897	43,036	8,556	769	9,325
5	29,069	3,299	32,368	6,183	1,041	7,224
6	37,591	4,704	42,295	7,898	1,469	9,367
7	43,364	4,337	47,701	9,356	1,282	10,638
8	49,462	3,117	52,579	10,813	722	11,535
9	45,355	4,776	50,131	9,750	1,439	11,189
10	39,307	5,291	44,598	8,426	1,596	10,022
11	40,495	4,362	44,857	8,613	1,273	9,886
12	38,461	4,194	42,655	8,039	1,096	9,135
1	41,390	3,574	44,964	8,705	1,013	9,718
2	41,813	4,749	46,562	8,798	1,335	10,133
3	44,733	3,762	48,495	9,493	951	10,444
合計	491,179	49,062	540,241	104,630	13,986	118,616

(3) 年度別 入館者数・貸出冊数・蔵書冊数【 5 ヶ年】

年度	入館者	貸出冊数	内 訳		蔵書冊数
			本 館	移 動 図 書 館	
15	303,377	538,092	495,928	42,164	267,777
16	292,177	510,383	473,251	37,132	268,293
17	283,212	496,779	461,276	35,503	262,100
18	283,337	503,199	463,515	39,684	262,938
19	248,310	540,241	491,179	49,062	267,528

平成19年度から入館者数の算出方法を変更しました。

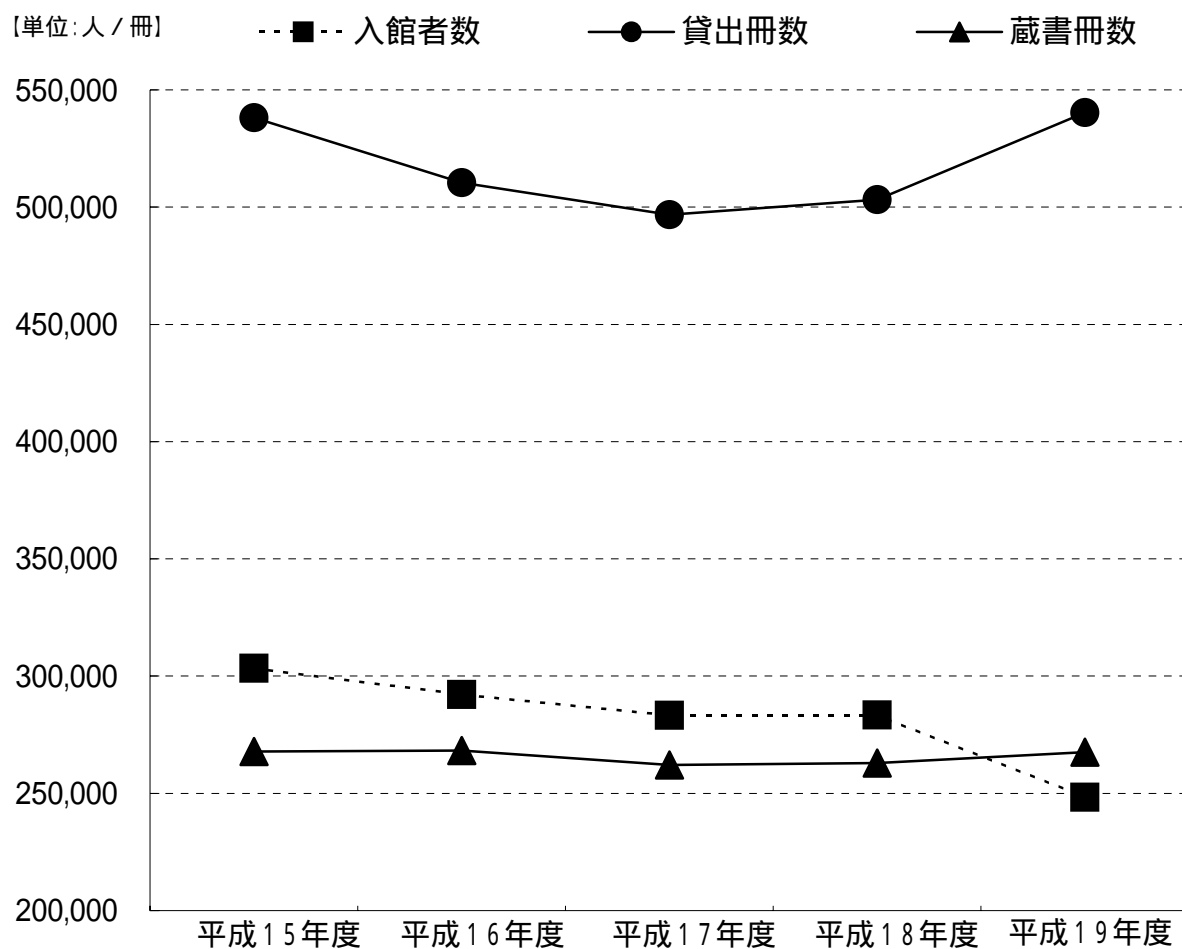

(4) 平成 1 9 年度 移動図書館 ステーション別 統計

ステーション名	貸出冊数	貸出件数	巡回数	1 回当り 貸出冊数	1 回当り 貸出件数
赤目保育所	557	421	22	25	19
すずらん台小学校	6,546	2,326	20	327	116
東部保育所	916	483	22	42	22
美旗町池の台集会所	1,667	283	22	76	13
桔梗が丘公民館	1,466	309	22	67	14
桔梗が丘南小学校	3,796	1,259	20	190	63
すずらん台西公園前	378	127	22	17	6
比奈知小学校	1,266	557	20	63	28
百合が丘西第 2 集会所	759	133	22	35	6
百合が丘東第 2 集会所	674	145	22	31	7
こども支援センターかがやき	1,695	261	22	77	12
緑が丘婦人消防会館	1,975	316	22	90	14
美旗町藤が丘(調整池付近)	722	162	22	33	7
桔梗が丘南(古墳公園西側)	1,796	385	22	82	18
つつじが丘南集会所	978	180	22	44	8
つつじが丘北集会所	610	108	22	28	5
桔梗が丘 8 番町公団内	2,159	495	22	98	23
滝之原小学校・保育所	2,779	1,157	21	132	55
国津小学校	1,197	364	21	57	17
西田原保育所	517	377	21	25	18
うぐいす台第 2 公園	1,689	362	21	80	17
薦原小学校・保育所	3,515	1,236	21	167	59
長瀬小学校	477	172	20	24	9
富貴ヶ丘 6 番町中広場	658	131	21	31	6
富貴ヶ丘集会所	476	100	21	23	5
蔵持工業団地	957	125	21	46	6
錦生小学校	1,949	650	21	93	31
近鉄百貨店 B 館駐車場	2,535	509	21	121	24
桔梗が丘 5 番町鳴滝池前	1,655	309	21	79	15
美旗中 2・3 番集会所	1,009	181	21	48	9
梅が丘中央集会所前	495	118	21	24	6
梅が丘南公園前	1,194	245	21	57	12
合計(32ステーション)	49,062	13,986	682	72	21

(5) 平成 1 9 年度 新規登録者数 (月別)

月	人 数	月	人 数
4	286 人	1 0	137 人
5	195	1 1	162
6	215	1 2	161
7	186	1	156
8	318	2	161
9	182	3	118
		新規登録計	2,277 人
		全登録者数	36,987 人
		有効登録者数	14,023 人
		内、市内有効登録者	13,019 人

有効登録者とは、平成 1 9 年度内に図書館の貸出を 1 回以上利用した登録者の数

(6) 平成 1 9 年度 新規登録者数 (地区別)

地 区	男	女	合 計
名 張	83 人	94 人	177 人
蔵 持	86	132	218
薦 原	24	32	56
美 旗	87	122	209
比奈知	120	146	266
つつじが丘	109	137	246
錦 生	27	34	61
赤 目	31	51	82
箕 曲	113	152	265
国 津	2	4	6
桔梗が丘	178	261	439
市 外	88	154	242
団 体			10
合 計	948 人	1,319 人	2,277 人

(7) 平成 1 9 年度 全登録者数 (地区別)

地 区	男	女	合 計	比 率
名 張	1,255 人	1,816 人	3,071 人	8.3 %
蔵 持	1,964	2,819	4,783	12.9
薦 原	299	448	747	2.0
美 旗	1,401	1,903	3,304	8.9
比奈知	1,458	2,113	3,571	9.7
つつじが丘	2,003	2,600	4,603	12.5
錦 生	277	419	696	1.9
赤 目	594	881	1,475	4.0
箕 曲	1,957	2,746	4,703	12.7
国 津	92	140	232	0.6
桔梗が丘	2,556	3,507	6,063	16.4
市 外	1,377	2,295	3,672	9.9
団 体			67	0.2
合 計	15,233 人	21,687 人	36,987 人	100.0 %

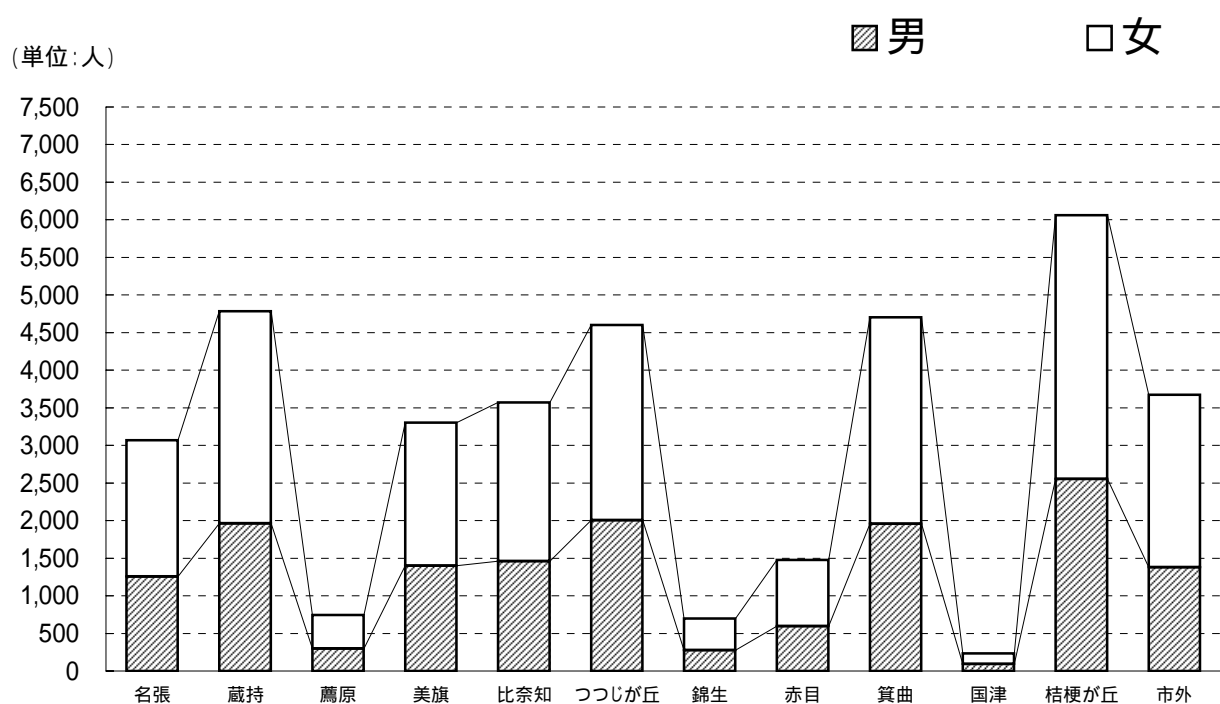

(8) 平成 1 9 年度 貸出冊数 (年齢別)

年 齡	男	比 率	女	比 率	合 計	比 率
0 ~ 5 才	9,290 冊	1.7 %	8,039 冊	1.5 %	17,329 冊	3.2 %
6 ~ 1 2	29,940	5.5	39,948	7.4	69,888	12.9
1 3 ~ 1 5	5,120	1.0	8,047	1.5	13,167	2.5
(児 童 計)	44,350	8.2	56,034	10.4	100,384	18.6
1 6 ~ 1 8	4,223	0.8	7,659	1.4	11,882	2.2
1 9 ~ 2 2	4,784	0.9	11,373	2.1	16,157	3.0
2 3 ~ 2 9	7,766	1.4	23,090	4.3	30,856	5.7
3 0 ~ 3 9	22,687	4.2	80,214	14.9	102,901	19.1
4 0 ~ 4 9	24,521	4.5	57,789	10.7	82,310	15.2
5 0 ~ 5 9	37,375	6.9	51,242	9.5	88,617	16.4
6 0 ~	57,036	10.6	41,769	7.7	98,805	18.3
(一 般 計)	158,392	29.3	273,136	50.6	431,528	79.9
団 体					8,329	1.5
合 計	202,742 冊	37.5	329,170 冊	61.0	540,241 冊	100.0 %

(単位 : 冊)

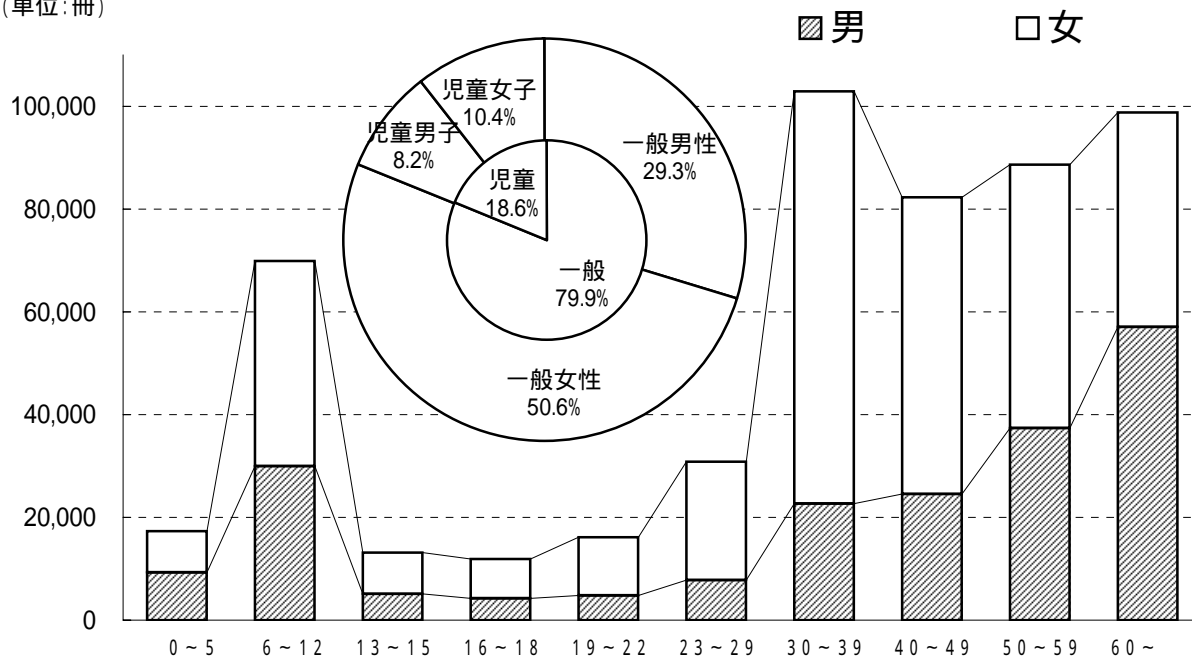

(9) 平成 1 9 年度 貸出冊数 (地区別)

地 区	貸 出 冊 数	比 率	人 口	人口 1 人 当 たり 貸 出 冊 数
名 張	45,001 冊	8.3 %	8,245 人	5.46 冊
蔵 持	63,345	11.7	11,354	5.58
薦 原	12,822	2.4	2,161	5.93
美 旗	41,545	7.7	8,992	4.62
比奈知	52,673	9.8	9,238	5.70
つつじが丘	66,737	12.4	11,303	5.90
錦 生	9,954	1.8	2,054	4.85
赤 目	18,696	3.5	4,243	4.41
箕 曲	69,730	12.9	10,771	6.47
国 津	2,947	0.5	886	3.33
桔梗が丘	119,535	22.1	14,053	8.51
市 外	28,927	5.4	-	-
団 体	8,329	1.5	-	-
合 計	540,241 冊	100.0 %	83,300 人	6.49 冊

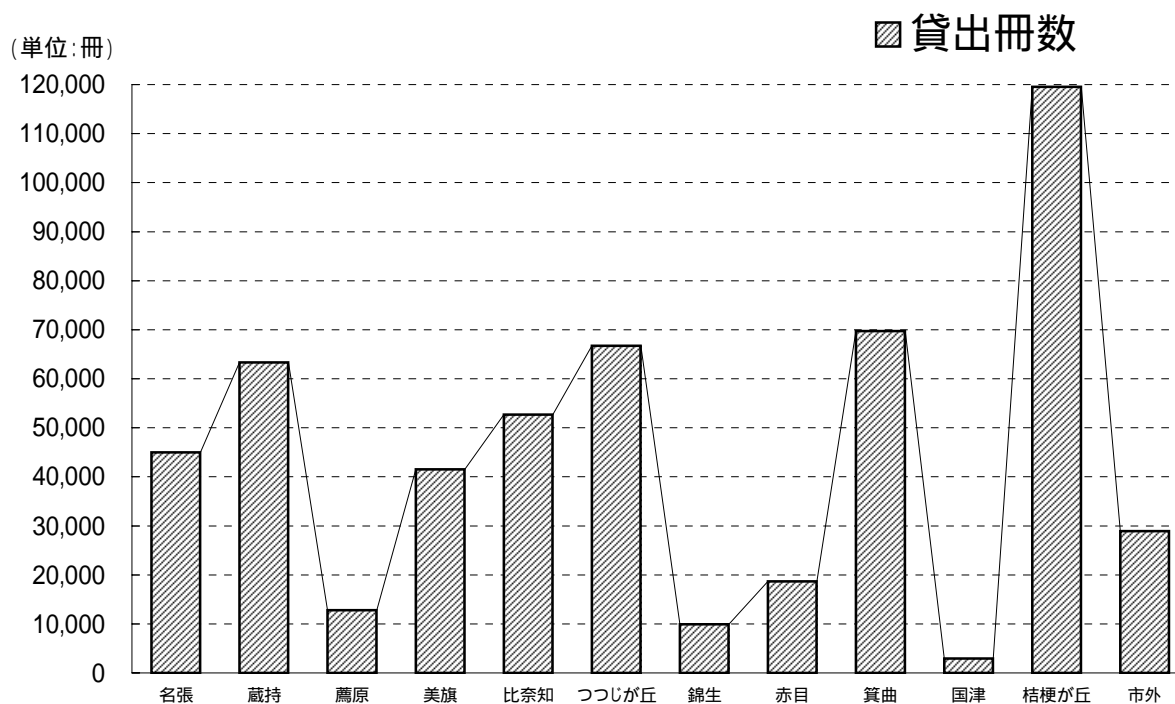

(10) 平成19年度 貸出冊数 (分類別)

分類	貸出冊数	比率	『日本十進分類法(NDC)』 第1次区分表(類目表)より
総記	6,809 冊	1.3 %	図書館, 図書, 百科事典, 一般論文集, 逐次刊行物, 団体, ジャーナル, 叢書
哲学	16,349	3.0	哲学, 心理学, 倫理学, 宗教
歴史	28,088	5.2	歴史, 伝記, 地理
社会科学	32,466	6.0	政治, 法律, 経済, 統計, 社会, 教育, 風俗習慣, 国防
自然科学	31,417	5.8	数学, 理学, 医学
技術	70,770	13.1	工学, 工業, 家政学
産業	17,539	3.2	農林水産業, 商業, 運輸, 通信
芸術	49,256	9.1	美術, 音楽, 演劇, スポーツ, 諸芸, 娯楽
言語	8,065	1.5	
文学	41,238	7.6	
小説	134,026	24.8	
絵本	79,559	14.7	
紙芝居	7,020	1.4	
雑誌	17,639	3.3	
合計	540,241 冊	100.0 %	

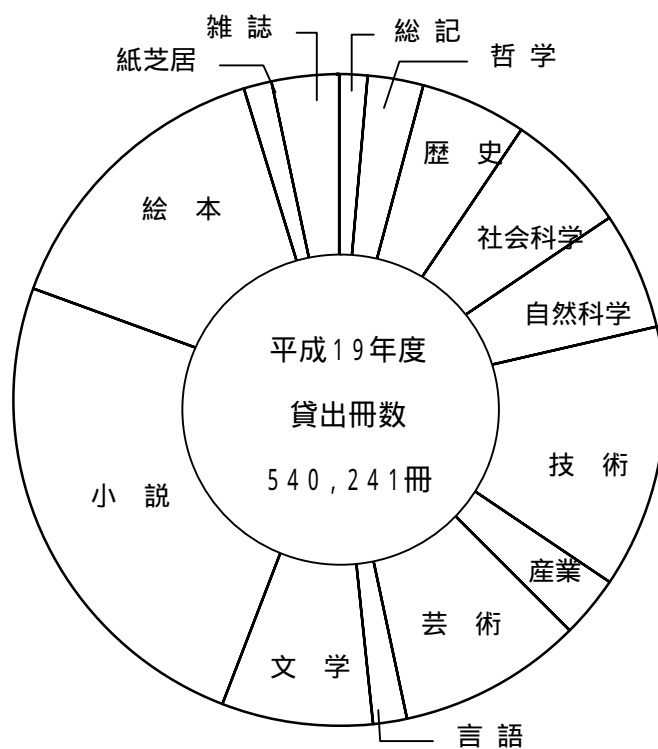

(11) 平成19年度 リクエスト・相互貸借 状況

月	リクエスト				相互貸借
	所蔵有		未所蔵		他館へ貸出
	予約	内、HP予約	購入	他館から借受	
4	1,750 冊	348 冊	239 冊	103 冊	71 冊
5	1,298	254	288	130	80
6	1,878	419	213	141	84
7	1,722	526	457	130	106
8	1,958	502	269	138	87
9	2,102	501	222	128	117
10	1,645	492	287	136	136
11	1,662	449	276	149	171
12	1,932	415	213	99	77
1	1,462	563	354	143	138
2	2,111	555	230	125	164
3	2,391	638	333	182	136
合計	21,911 冊	5,662 冊	3,381 冊	1,604 冊	1,367 冊

リクエストに応えられなかった件数 181件

(12) 平成19年度 各種指数

登録率	$\text{登録者数} \div \text{人口} \times 100$	44.4%
市民1人当たりの蔵書冊数	$\text{蔵書冊数} \div \text{人口}$	3.21冊
市民1人当たりの貸出冊数	$\text{貸出冊数} \div \text{人口}$	6.49冊
市民1人当たりの貸出回数	$\text{貸出件数} \div \text{人口}$	1.42回
利用者1回当たりの貸出冊数	$\text{貸出冊数} \div \text{貸出件数}$	4.55冊
職員1人当たりの貸出冊数	$\text{貸出冊数} \div \text{職員数}$	33,765冊
登録者1人当たりの貸出冊数	$\text{貸出冊数} \div \text{登録者数}$	14.61冊
登録者1人当たりの貸出回数	$\text{貸出者数} \div \text{登録者数}$	3.21回
開架図書回転率	$\text{貸出冊数} \div \text{開架図書冊数}$	4.16回
市民1人当たりの図書購入費	$\text{図書購入費} \div \text{人口}$	191.9円
市民1人当たりの図書館費	$\text{図書館費} \div \text{人口}$	1,226.0円
市民1人当たりのサービス効果	$(\text{図書平均価格} \times \text{貸出冊数} - \text{図書館費}) \div \text{人口}$	9,974.5円
図書館全体のサービス効果	$\text{図書平均価格} \times \text{貸出冊数} - \text{図書館費}$	830,872,561円

各種指数計算のための基礎数値

人口	83,300人	開架図書冊数(貸出中を含む)	130,000冊
登録者数	36,987人	図書購入冊数	9,260冊
貸出件数	118,616人	図書購入費	15,986,453円
蔵書冊数	267,528冊	図書館費(人件費を含む)	102,123,646円
貸出冊数	540,241冊	図書平均価格	1,727円
職員数	16人	(= 図書購入費 ÷ 図書購入冊数)	

職員数は、市職員3人と委託事業者職員13人の合計数

人件費については、平成18年度より社会教育総務費の中に含まれることになり、人件費を含んだ図書館費は推計値となります。

(13) 各種指数の推移【5ヶ年】

	平成15年度	平成16年度	平成17年度	平成18年度	平成19年度
登録率	57.2	46.3	45.8	45.0	44.4
市民1人当たりの蔵書冊数	3.15	3.17	3.11	3.13	3.21
市民1人当たりの貸出冊数	6.32	6.03	5.89	5.99	6.49
利用者1回当たりの貸出冊数	4.59	4.58	4.59	4.59	4.55
職員1人当たりの貸出冊数	44,841	46,398	45,162	35,943	33,765
登録者1人当たりの貸出冊数	11.06	13.03	12.87	13.31	14.61
登録者1人当たりの貸出回数	2.41	2.84	2.80	2.90	3.21
開架図書回転率	4.14	3.93	3.82	3.87	4.16
(円) 市民1人当たりの図書購入費	198.9	178.7	180.5	185.1	191.9

(14) 各種数値の推移【5ヶ年】

		平成15年度	平成16年度	平成17年度	平成18年度	平成19年度
人 口 (3月31日現在)		85,106	84,635	84,279	83,939	83,300
(千円) 図書館費(決算) (千円未満切り捨て)		115,502	115,965	107,904	101,791	102,123 (見込み)
(千円) 図書購入費 (千円未満切り捨て)		16,925	15,123	15,210	15,539	15,986 (見込み)
貸出件数		117,156	111,421	108,204	109,566	118,616
新規登録者数		1,950	2,157	2,183	2,152	2,277
全登録者数		48,645	39,182	38,601	37,801	36,987
リ ク エ ス ト	予 約	12,875	16,328	17,764	17,876	21,911
	購 入	1,554	2,286	2,142	2,866	3,381
	他館借受	1,290	1,269	1,449	1,411	1,604
ビデオ利用人数		6,843	6,585	6,286	6,223	6,140
CD利用人数		1,896	1,839	1,487	1,606	1,268
図書購入冊数		9,629	8,710	8,241	8,594	9,260

5 . 行事

平成19年度 定例行事

事業名	実施月日	対象者	目的・内容
図書館まつり 夏休みおはなし大会	8月23日(木) 2階 視聴覚室	幼児・小学生 参加人数 58名	パネルシアター、紙芝居、手あそび、 絵本の読み聞かせ、タオル人形劇、大 型絵本、折り紙
おはなし会	毎週土曜日 子ども読書の日	幼児・児童 参加人数 594名	絵本・紙芝居の読み聞かせを行い、読 書への動機づけを図る。
おはなしの国 『おはなばたけ』	毎月第3日曜日	小学校低学年 参加人数 122名	おはなし会よりも年齢が上の児童を対 象に、素ばなし等を行い、読書への動 機づけを図る。
赤ちゃん向き おはなし会	毎月第1木曜日	0～2歳児 参加人数 262名	絵本の読み聞かせ、わらべうた、手遊 び等を通して図書館に親しみ、ふれあ いを深める。
名作映画会	不定期(10回開催)	児童・一般 参加人数 433名	懐かしの名作映画を上映し、視聴から の情報を提供する。
古文書研究講座	入門コース 毎月第1日曜日 解読コース 毎月第3日曜日	会員制 入門コース 23名 解読コース 6名	古文書を学習し市民に広く啓発すると 共に、難解な古文書を平易な活字に置 き換えて、郷土資料として保存し活用 する。 (会員による自主運営)
歴史読書講座	毎月第2金曜日	会員制 60名	郷土の歴史・民俗・文化等について、 テキストを使っての月1回の学習およ び各種民俗行事の見学などを行う。 (会員による自主運営)

6 . 図書館協議会委員

名張市立図書館設置条例 第4条

氏 名	備 考
藤岡正則	学校教育関係者
澤田田鶴子	社会教育関係者
湯浅栄津	学識経験者
山中 優	学識経験者
高倉一紀	学識経験者
岩見敬子	学識経験者
平井佐和子	学識経験者
山岡優子	学識経験者

平成20年5月1日 現在

7 . 図書館協力者

(1) ボランティア

『おはなし会』の話し手

子供たちの心身の健やかな成長を願って、紙芝居や絵本の読み聞かせを行う定例行事『おはなし会』を定期的で開催しています。その話し手としてボランティアグループが平成4年8月から活動しています。

花の提供

館内や館外周辺などに置かれている花の鉢植え等を提供していただいています。

対面朗読

身体障害者手帳をお持ちの目の不自由な方に対して予約制で毎月第2・4木曜日の午後2時から5時まで朗読サービスを行っています。その朗読を平成15年よりボランティアの方々に協力していただいています。

(2) 定期的資料寄贈者

資 料 名	寄 贈 開 始 年	寄 贈 者 名
プレジデント	昭和 6 2 年	新 浩
天文ガイド	昭和 6 3 年	
たしかな目	平成元年	
カメラマン	平成 2 年	
月刊 自家用車	平成 4 年	
月刊 消費者	平成 5 年	
アスキー . P C	平成 1 6 年	
潮	平成元年	丸 孝石
聖教新聞	昭和 6 2 年	山口 美千代
グラフ S G I	平成 5 年	
歴史街道	平成 4 年	高野 香洋
サライ	平成 4 年	
B E - P A L	平成 5 年	
創元推理文庫	平成 5 年	
朝日新聞	平成 5 年	朝日新聞サービスマンカ-ASA 桔梗西部
中日新聞	昭和 4 4 年	小林 武生
読売新聞	平成 3 年	よみうり I C 名張
毎日新聞	平成 4 年	毎日新聞名張専売所
産経新聞	昭和 4 4 年	サンケイ新聞専売所

図書館要覧 平成20年

編集・発行 名張市立図書館

平成20年6月 発行

〒518-0712 三重県名張市桜ヶ丘3088-156

電 話 : (0595) 63 - 3260

F A X : (0595) 64 - 1689

ホームページ : <http://www.nabari-library.jp>

E-メール : tosyokan@nabari-library.jp